

| 支部名 | 〒 | 住所 | 電話 | FAX |
|-----|--------|--|--------------|--------------|
| 北海道 | 北海道支部 | 060-0807 札幌市北区北七条西2-6 37山京ビル2階 | 011(747)6141 | 011(747)6238 |
| | 青森県支部 | 030-0811 青森市青柳2-2-6 労働基準会館3階 | 017(777)4686 | 017(775)8109 |
| | 岩手県支部 | 020-0857 盛岡市北飯岡1-10-25 | 019(681)9911 | 019(681)1018 |
| | 宮城県支部 | 980-0811 仙台市青葉区一番町2-5-22 GC青葉通りプラザ4階 | 022(265)4091 | 022(265)4092 |
| | 秋田県支部 | 010-0921 秋田市大町3-2-44 協働大町ビル3階 | 018(862)3362 | 018(862)3729 |
| | 山形県支部 | 990-0041 山形市緑町1-9-30 緑町会館3階 | 023(674)0204 | 023(615)1366 |
| | 福島県支部 | 960-8035 福島市本町5-8 福島第一生命ビルディング2階 | 024(522)6717 | 024(522)6724 |
| 関東 | 茨城県支部 | 310-0801 水戸市桜川2-2-35 茨城県産業会館14階 | 029(225)8881 | 029(227)4507 |
| | 栃木県支部 | 321-0933 宇都宮市築瀬町1958-1 栃木県建設産業会館4階 | 028(678)2771 | 028(678)2775 |
| 東 | 群馬県支部 | 371-0031 前橋市下小出町2-16-16 | 027(233)3582 | 027(235)0908 |
| | 埼玉県支部 | 338-0011 さいたま市中央区新中里1-3-3 埼玉大通りメディカルビル2階 | 048(822)3466 | 048(832)0351 |
| | 千葉県支部 | 260-0026 千葉市中央区千葉港4-3 千葉県経営者会館305号 | 043(241)2626 | 043(241)2670 |
| 甲 | 東京都支部 | 102-0084 千代田区二番町9-8 | 03(6380)8305 | 03(6380)8405 |
| | 神奈川県支部 | 231-8443 横浜市中区相生町3-63 ヤオマサビル3階 | 045(662)5965 | 045(201)7122 |
| 信 | 新潟県支部 | 950-0965 新潟市中央区新光町5-1 千歳ビル2階 | 025(283)2201 | 025(283)2240 |
| 越 | 山梨県支部 | 400-0024 甲府市北口2-15-1 桂甲府ビル | 055(251)6626 | 055(251)6615 |
| | 長野県支部 | 380-0918 長野市アークス2-3 | 026(223)0280 | 026(223)0277 |
| 東 | 富山県支部 | 930-0873 富山市金屋字川端767-30 富山市金屋企業団地内 | 076(442)3966 | 076(442)3992 |
| 海 | 石川県支部 | 920-8203 金沢市鞍月2-2 石川県繊維会館3階 | 076(254)1265 | 076(254)1267 |
| | 福井県支部 | 910-0845 福井市志比口3-2-14 はさきビル3階 | 0776(54)3323 | 0776(54)3325 |
| | 岐阜県支部 | 501-6133 岐阜市日置江4-48 | 058(270)0380 | 058(270)0388 |
| 北 | 静岡県支部 | 420-0839 静岡市葵区鷹匠2-17-5 静基連会館2階 | 054(254)1012 | 054(254)4043 |
| 陸 | 愛知県支部 | 460-0008 名古屋市中区栄2-9-26 ポーラ名古屋ビル8階 | 052(221)1438 | 052(221)1440 |
| | 三重県支部 | 514-0008 津市上浜町1-293-4 三重私学青少年会館1階 | 059(227)1051 | 059(227)1739 |
| 近 | 滋賀県支部 | 520-0806 大津市打出浜13-15 笹川ビル4階 | 077(522)1786 | 077(522)1453 |
| | 京都府支部 | 615-0042 京都市右京区西院東中水町17 京都府中小企業会館6階 | 075(321)2731 | 075(312)6935 |
| | 大阪府支部 | 540-0033 大阪市中央区石町2-5-3 エル・おおさか南館4階 | 06(6942)7401 | 06(6942)7402 |
| | 兵庫県支部 | 651-0096 神戸市中央区雲井通4-2-2 マークラー神戸ビル12階 | 078(231)6903 | 078(261)3305 |
| 畿 | 奈良県支部 | 630-8113 奈良市法蓮町163-1 新大宮愛正寺ビル2階 | 0742(36)2040 | 0742(36)5715 |
| | 和歌山県支部 | 641-0036 和歌山市西浜1014-27 | 073(446)7000 | 073(447)9313 |
| 中 | 鳥取県支部 | 689-1112 鳥取市若葉台南1-17 | 0857(52)7300 | 0857(52)7311 |
| | 島根県支部 | 690-0825 松江市学園1-5-35 | 0852(23)1730 | 0852(23)1788 |
| 国 | 岡山県支部 | 700-0984 岡山市北区桑田町15-28 岡山県労働基準会館2階 | 086(225)4538 | 086(225)3566 |
| | 広島県支部 | 730-0012 広島市中区上八丁堀8-23 林業ビル8階 | 082(224)0832 | 082(224)1450 |
| | 山口県支部 | 753-0051 山口市旭通り2-9-19 山口建設ビル2階 | 083(925)1430 | 083(925)2282 |
| | 徳島県支部 | 770-0011 徳島市北佐古1番町5-12 徳島県JA会館8階 | 088(634)1266 | 088(633)1066 |
| 四 | 香川県支部 | 761-8031 高松市郷東町436-3 香川労働基準会館1階 | 087(816)1401 | 087(870)5186 |
| | 愛媛県支部 | 790-0067 松山市大手町1-10-1 岩本ビル3階 | 089(921)7033 | 089(941)8734 |
| 国 | 高知県支部 | 780-0821 高知市桜井町2-6-31 コーポNOR 1階 | 088(861)5566 | 088(861)5567 |
| | 福岡県支部 | 810-0802 福岡市博多区中洲中島町3-10 福岡県消防会館4階 | 092(262)7874 | 092(262)9893 |
| 九 | 佐賀県支部 | 845-0031 小城市三日月町堀江1721 | 0952(37)8277 | 0952(37)8278 |
| 州 | 長崎県支部 | 852-8117 長崎市平野町12-11 井手ビル2階 | 095(849)2450 | 095(849)2458 |
| | 熊本県支部 | 861-5535 熊本市北区貫町691-1 | 096(245)7821 | 096(245)7825 |
| | 大分県支部 | 879-5515 由布市挾間町三船415-12 | 097(585)5765 | 097(585)5702 |
| 沖 | 宮崎県支部 | 880-0024 宮崎市祇園3-1 矢野産業祇園ビル | 0985(25)1853 | 0985(28)9080 |
| | 鹿児島県支部 | 892-0838 鹿児島市新屋敷町16-16 鹿児島労働基準協会2階 | 099(226)3621 | 099(226)3622 |
| 縄 | 沖縄県支部 | 900-0001 那覇市港町2-5-23 九州沖縄トラック研修会館3階 | 098(868)2826 | 098(869)1714 |

採れない!
定着しない!
育たない!

労務管理に
少々不安を感じている
介護事業者の皆さん!

そんな悩みからの解放は、
働く環境を整えるのが「王道」で「近道」です。

- 夜勤やシフトを上手く回りたい!!
- 職員の労働時間や休憩、休日・休暇は大丈夫かな?
- 残業や休出の割増賃金、宿直手当は大丈夫かな??
- 職員の年休や育児・介護ニーズに応えられているかな?

- 是非とも無くしたい!!
- ①また一人、腰痛で辞めた。
 - ②メンタル、ハラスメントで辞めてしまった。
 - ③送迎・訪問途上に自動(転)車で事故った。

こうした就労環境を整えるのを私達がお手伝いします。

- ① セミナーで解説して支援
難しい法律用語も平易に判り易く解説。
- ② 個別に訪問して支援
専門家が現場を巡回した上、助言します。

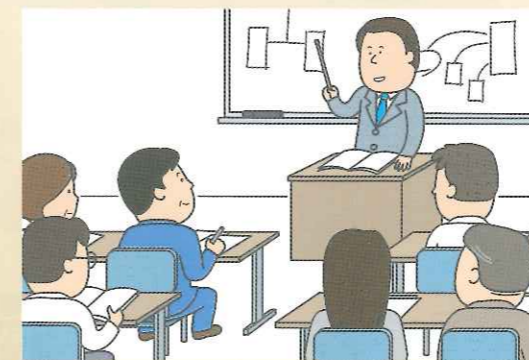

この「介護事業場就労環境整備事業」は、厚生労働省から受託して企画運営しています。

National Federation of Labor Standards Associations

公益社団法人全国労働基準関係団体連合会

全基連

検索

〒101-0052東京都千代田区神田小川町3-28-2

TEL: 03-5283-1030(代) FAX: 03-5283-1032 http://www.zenkiren.com/

この事業 (介護事業場就労環境整備事業) では、 皆さんの事業運営を支援 (無料) しています。

「セミナー」で分かり易く解説

■今、介護事業者にとっての喫緊の課題は、良質な介護サービスの提供とその元となる経営基盤を整えることにあります。そのためにも、高い転職率と慢性的な人材不足の中で、介護業界の労働時間や休日・休暇、安全衛生などをはじめとする就労環境を整えることが急務といえます。

■そこで、この事業では、就労環境を整えるための基本的な知識・情報やノウハウを、「見易く、分かり易い」を基本に解説します。事業主、労務担当者など、どなたでも参加できます(業界内の業態間交流も期待できます)。

上の「セミナー」を受講してから右の「専門家の個別訪問」を利用するのがお勧めです。

次の事業主の皆さんのご利用を想定した事業です。

■介護に関する事業を営む事業主 (介護保険の適用・適用外、開業時期不問。「介護保険施設」を重点対象としていますが、他の介護業態の皆さんもご利用いただけます。)

この事業のご利用は…

■利用申込書 (右頁) に所要事項をご記入の上、全基連都道府県支部 (リーフレット4面に所在地一覧) に郵送またはFAX送信してください。

■ご希望に応じて、①セミナーの開催案内をお送りするか、②専門家である指導員が事業場にお伺いする日程を調整させていただきます。

28年度事業を利用してここを改善しました (抜粋。複数回答)

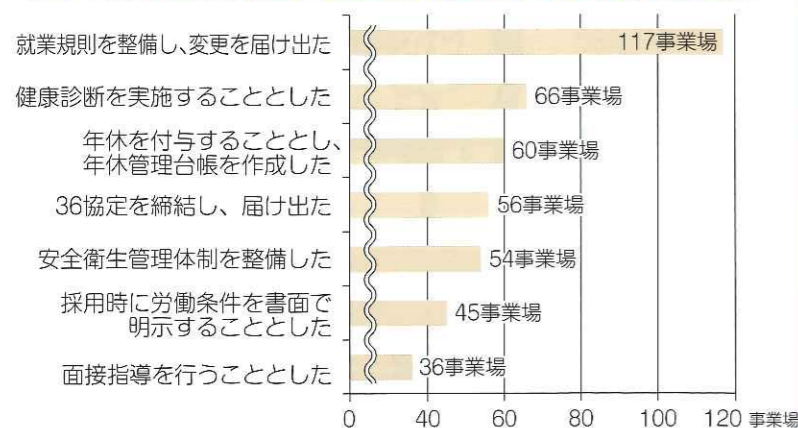

「個別に訪問」して助言

■労働時間制度や安全衛生管理などに詳しく、介護業界の内情に通じた専門家が直接訪問 (原則として3回) し、事業場内を見させていただくとともに、就労環境上の問題点などをお伺いします。

■その上で、御社の業態等にふさわしい、就労環境を整えるために必要な情報をご提供するとともに、以下の課題などのご相談にも応じ、具体的な対応策を助言します。

【各業種共通の一般的な課題】 ①変形労働時間制・裁量労働制の導入の可否、②労働時間の適正把握・管理、③休日・休暇の設定、年次有給休暇の付与、④安全衛生管理体制の整備、⑤資格の必要な業務の確認と資格の取得、⑥機械・設備の安全性の確保や届出、⑦労働保険 (労災・雇用) 社会保険の加入手続き、⑧就業規則の作成届出、⑨労働条件の明示など。

【介護業界によくある課題】 ①介護従事者の労働時間の取扱い (シフト勤務・訪問キャンセル時の取扱い、移動時間の取扱いと移動・送迎中の交通事故を含む)、②ノーリフト化などを含む腰痛の予防、③雇入れ時の健康診断・安全衛生教育の実施、④虐待・苛めの防止 (要介護者との間・職員間)、⑤メンタルヘルス・ハラスメント (セクハラ・マタハラ・パワハラなど) の防止など。

【類似の事業 (雇用管理改善促進事業) との違い】 枠組みはほぼ同じ。範囲と深さが違います。

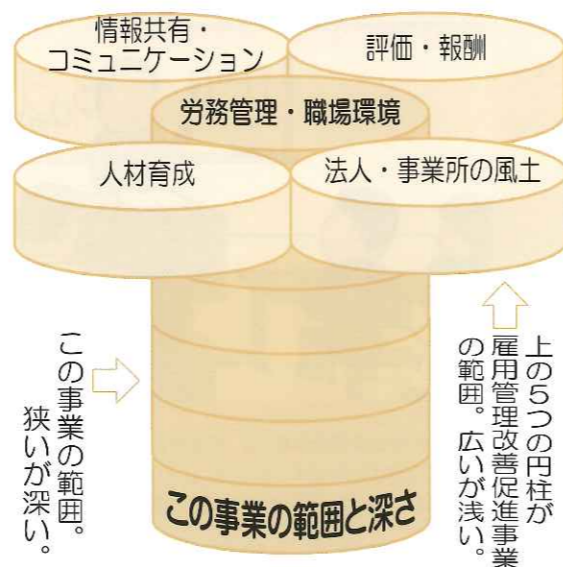

利用申込書 (兼FAX送信票)

平成__年__月__日

就労環境を整備するため、介護事業場就労環境整備事業の利用を、以下のとおり申込みます。

公益社団法人 全国労働基準関係団体連合会

都道府県支部 支部長 殿

| | | | | | |
|---------------------|---|---|---|---------|---|
| 法人の名称 | | | | | 介護事業の業態 (該当する□に✓。複数✓可) 【介護の相談・ケアプラン作成】 <input type="checkbox"/> 居宅介護支援 【自宅に訪問】 <input type="checkbox"/> 訪問介護 (ホームヘルプ) <input type="checkbox"/> 訪問入浴 <input type="checkbox"/> 訪問看護 <input type="checkbox"/> 訪問リハビリ <input type="checkbox"/> 夜間対応型訪問介護 <input type="checkbox"/> 定期巡回・随時対応型訪問介護 【施設に通う】 <input type="checkbox"/> 通所介護 (デイサービス) <input type="checkbox"/> 通所リハビリ <input type="checkbox"/> 地域密着型通所介護 <input type="checkbox"/> 療養通所介護 <input type="checkbox"/> 認知症対応型通所介護 【訪問・通い・宿泊を組み合わせる】 <input type="checkbox"/> 小規模多機能型居宅介護 <input type="checkbox"/> 複合型サービス (看護小規模多機能型居宅介護) 【短期間の宿泊】 <input type="checkbox"/> 短期入所生活介護 (ショートステイ) <input type="checkbox"/> 短期入所療養介護 【施設等で生活】 <input type="checkbox"/> 介護老人福祉施設 (特別養護老人ホーム) <input type="checkbox"/> 介護老人保健施設 (老健) <input type="checkbox"/> 介護療養型医療施設 <input type="checkbox"/> 特定施設入居者生活介護 (有料・軽費老人ホーム等) 【地域密着型サービス】 <input type="checkbox"/> 認知症対応型共同生活介護 (グループホーム) <input type="checkbox"/> 地域密着型介護老人福祉施設入所者生活介護 <input type="checkbox"/> 地域密着型特定施設入居者生活介護 【福祉用具を借りる・買う】 <input type="checkbox"/> 福祉用具貸与 <input type="checkbox"/> 特定福祉用具販売 【上記以外】 <input type="checkbox"/> () ※介護サービス情報公表システムの分類を使用。 |
| 所在地 | | | | | |
| 代表者職氏名 | | | | | |
| 職氏名・連絡担当者 | ☎ | | | @ | |
| 従業員数 | 男 | 女 | 計 | パート(内数) | |
| 希望する支援の内容 (該当する□に✓) | <input type="checkbox"/> セミナーの受講 受講者の職氏名 (□上記に同じ □次のとおり) 案内状の送付先 (□上記に同じ □次のとおり) | | | | |
| | <input type="checkbox"/> 個別訪問による助言 重点的に支援を希望する項目の□に✓してください。 <input type="checkbox"/> ①労働時間・休憩・休日 <input type="checkbox"/> ②年次有給休暇・各種休暇 <input type="checkbox"/> ③安全衛生 (管理体制・雇入れ時安全衛生教育を含む) <input type="checkbox"/> ④就業制限 (免許・資格) <input type="checkbox"/> ⑤健康診断 (雇入れ時健診・給食従業員の検便を含む) <input type="checkbox"/> ⑥機械等設置の届出 <input type="checkbox"/> ⑦採用・人材確保 <input type="checkbox"/> ⑧解雇・退職 <input type="checkbox"/> ⑨就業規則 <input type="checkbox"/> ⑩賃金・退職金制度 (深夜割増・宿直の取扱いを含む) <input type="checkbox"/> ⑪労働保険 <input type="checkbox"/> ⑫訪問介護員の労働時間 (移動時間、キャンセル時の休業補償、移動・送迎時の交通事故の取扱いを含む) <input type="checkbox"/> ⑬セクハラ・マタハラ・パワハラ・暴力行為・虐待 <input type="checkbox"/> ⑭シフト勤務の明けと公休、年休 <input type="checkbox"/> ⑮腰痛・メンタル対策 (ストレスチェックを含む) | | | | |

※お預かりした個人情報は、この事業の円滑な遂行のためだけに使用します。